

Army as Police? Correlates of Public Confidence in the Police, Justice System, and the Military: Mexico in Comparative Context

John Bailey, Pablo Parás y Dinorah Vargas

**Preparado para el Seminario Desafíos de la Política Mexicana:
Visiones desde el Barómetro de las Américas
CIDE – Ciudad de México**

28 de enero 2011

Antecedentes y principales preguntas

- Incremento en la inseguridad pública / crímenes violentos / actividad del crimen organizado
- Respuesta común: incremento de la fuerza policial y del involucramiento del ejercito
- Genera: debate/preocupación sobre los riesgos de esta estrategia especialmente en referencia a los derechos humanos
- ¿Se ha desgastado la percepción/confianza en el ejercito?
- ¿Cuánto y quiénes apoyan el uso del ejercito como policía?
- ¿Cuáles son los determinantes del apoyo al ejercito?

Confianza Institucional - México

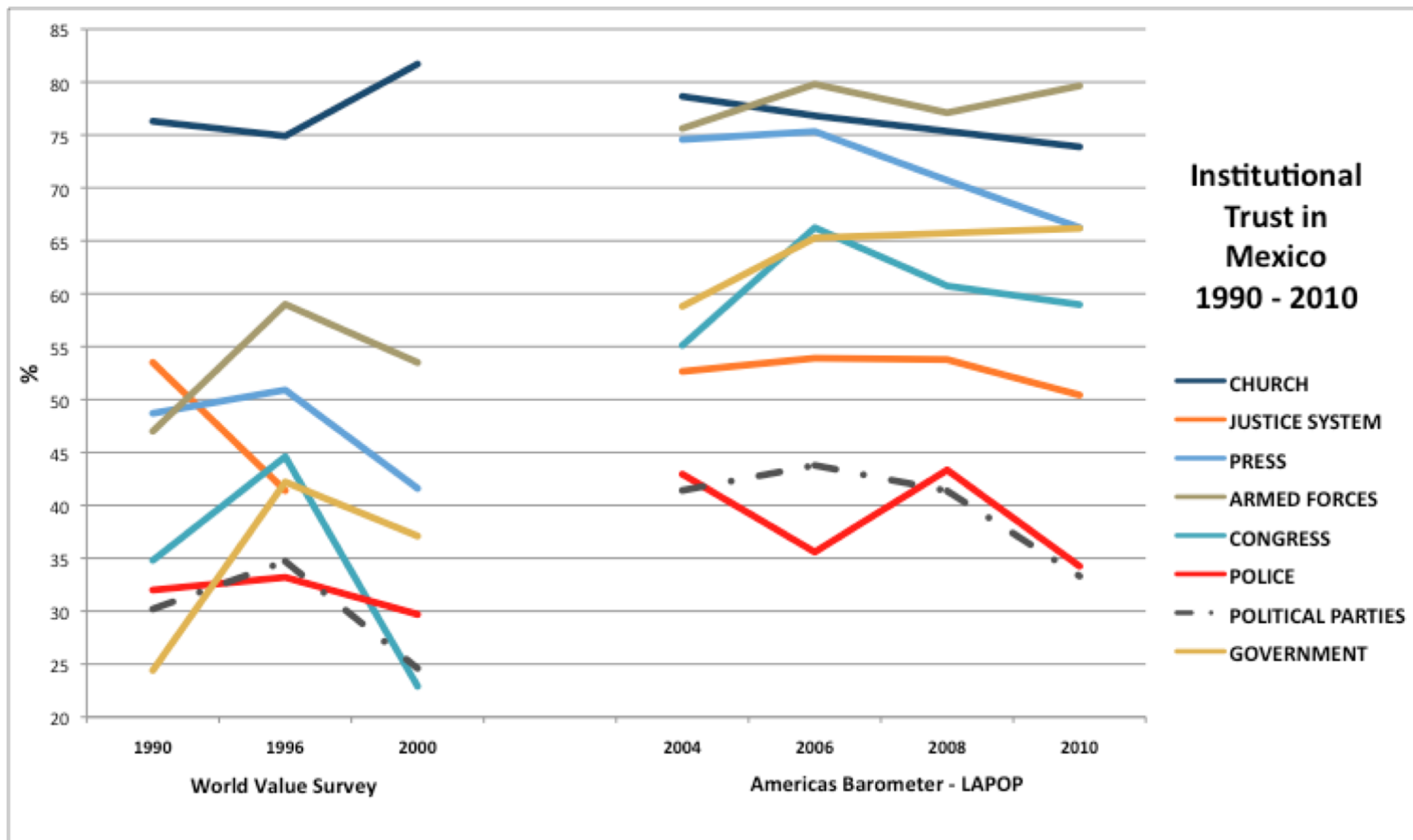

Confianza Institucional – Benchmark continental

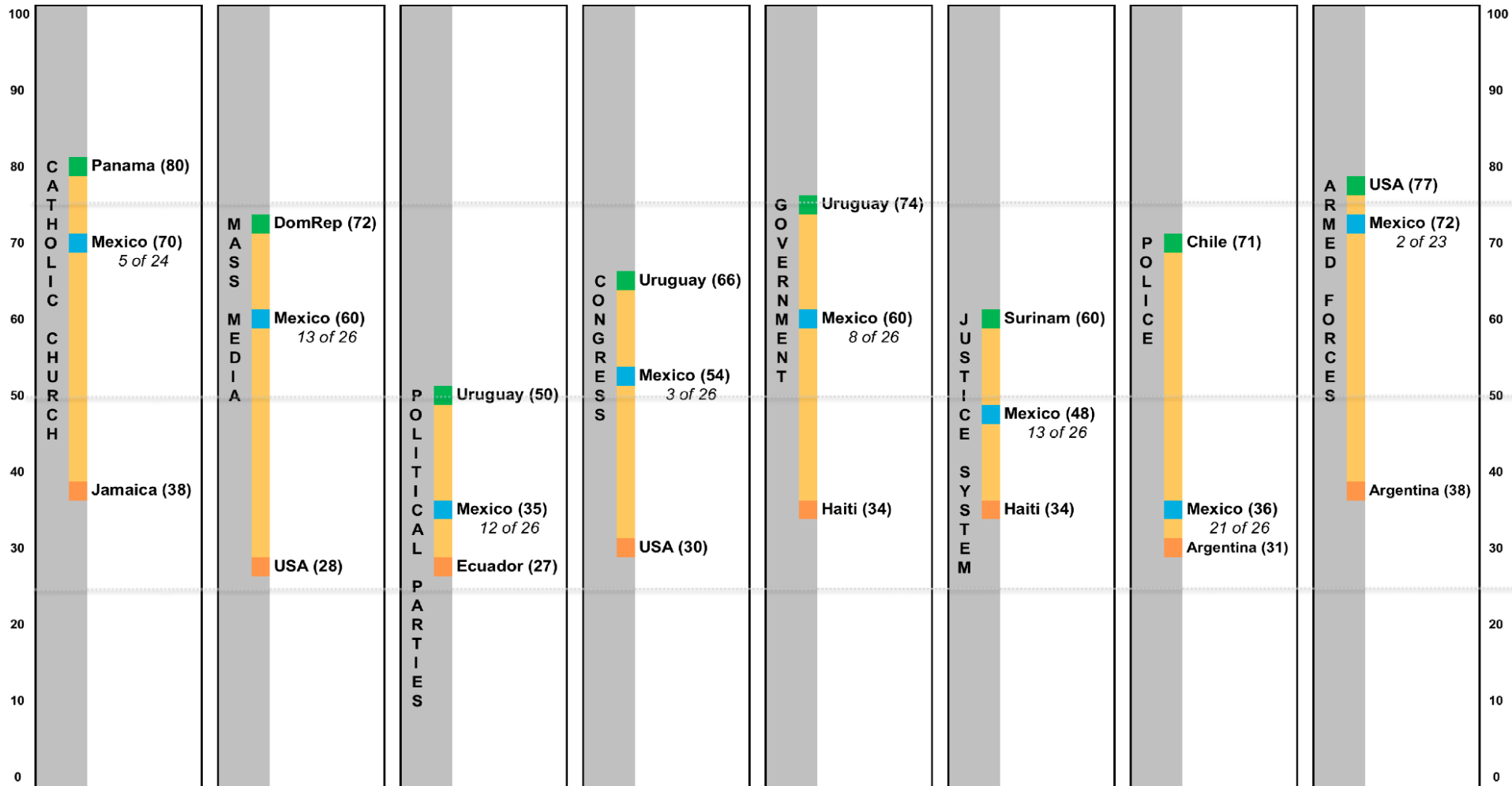

Ejército como policía y derechos humanos

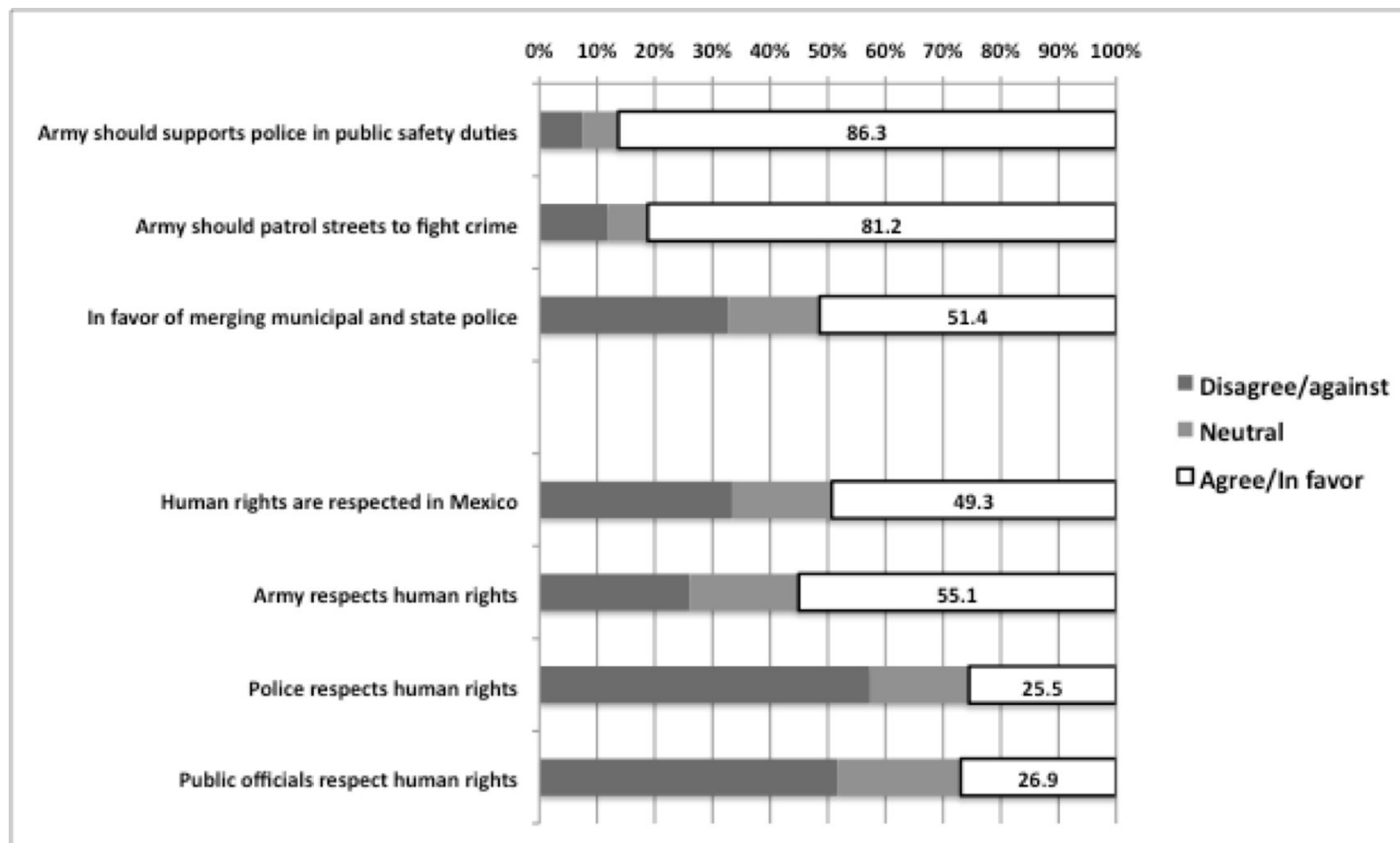

Golpes de Estado y apoyo al uso militar

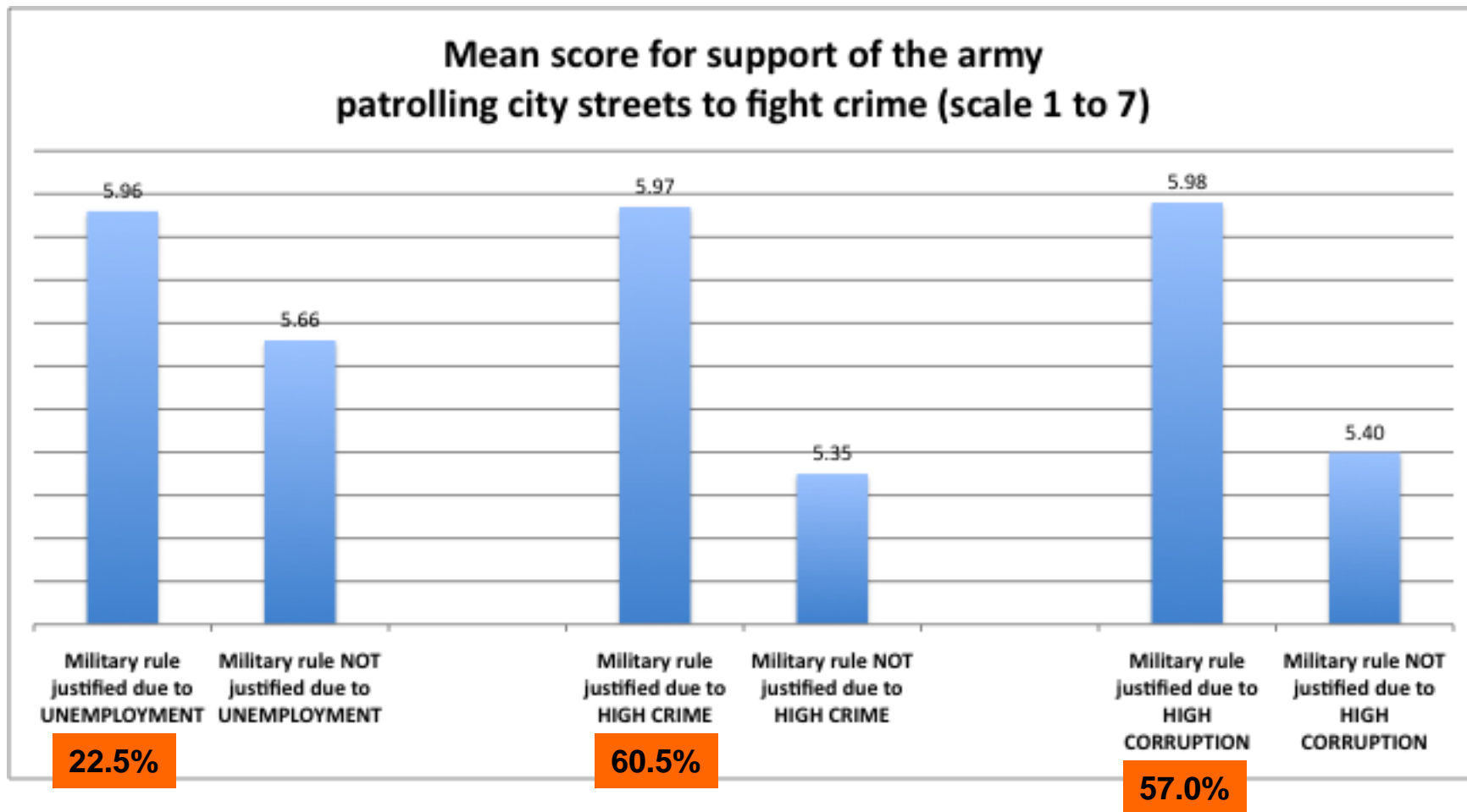

Determinantes de las actitudes de la OP hacia el ejército

- Dependientes: (1) acuerdo/desacuerdo ejército debe apoyar a la policía; (2) debe patrullar calles para combatir crimen y (3) efectividad del ejército en la lucha contra el crimen
- Sociodemográficas e ideología (sentido general) no son determinantes estadísticamente significativos del apoyo general, apoyo específico y la percepción de efectividad del ejército.
- Experiencia = victimización crimen y corrupción no contribuyen mucho: relación inversa entre víctimas de crimen y apoyo general y específico pero tienden a mostrar mayores percepciones de la efectividad.
- Interesante comportamiento de otras actitudes, percepciones y evaluaciones de desempeño. Las más importantes: percepción de que el ejército respeta DH, percepción negativa de que la policía respeta DH, confianza en ejército y medios masivos y evaluación positiva del presidente.

Determinantes significativos ($p < 0.01$)

Apoyo General	Apoyo Específico	Efectividad
Delincuencia amenaza futuro		
Militares respetan DH	Militares respetan DH	Militares respetan DH
Policía respeta DH (-)	Policía respeta DH (-)	
Confianza ejército	Confianza ejército	Confianza ejército
	Confianza ½ com.	Confianza ½ com.
Justifica GolpeE por mucha delincuencia		
Desempeño sistema justicia		
Satisfacción desempeño presidente	Satisfacción desempeño presidente	Satisfacción desempeño presidente
Apoyo democracia	México hace falta gobierno de mano dura	

Hipótesis y/o preguntas

- Apoyo ancho y profundo en la OP del uso del ejército = continuidad
- ¿Papel de los medios?
- ¿Por qué la desconexión entre evaluación negativa de los resultados (otras encuestas) y la percepción positiva del ejército? ¿Ho: última opción?
- DH = ¿por que el público general no tiene tan presente la preocupación de violaciones a DH por parte del ejército? GAP con elites
- ¿Diferencias regionales (históricas) en percepción del ejercito?
- ¿La OP identifica diferencias entre armada y ejército?
- Momento de la fotografía (febrero 2010)